Règlements des traites accepter ou non accepter

Etapes 1 : Quadra compta

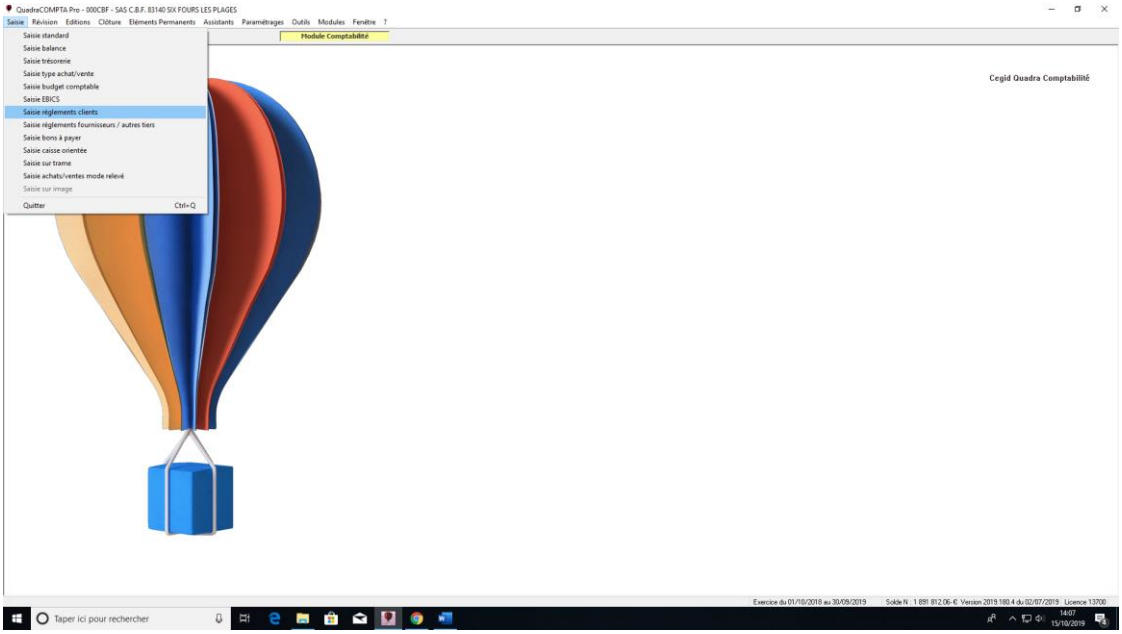

Je suis aller sur quadra dans l'onglet « saisis des règlements clients »

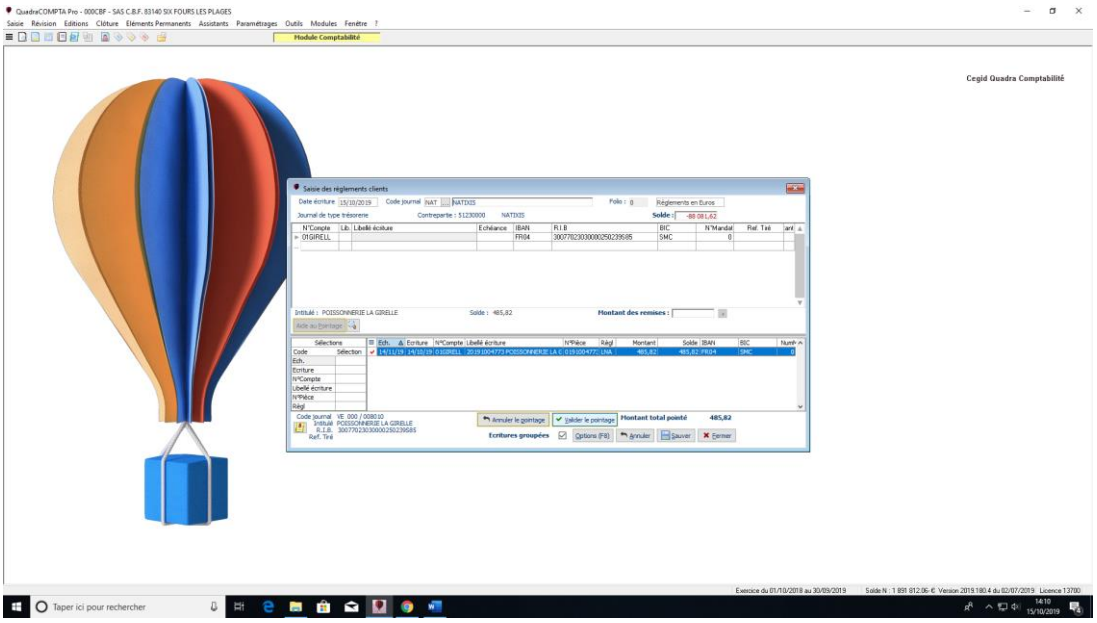

J'ai écrit le numéro du compte du client puis j'ai fait aide au pointage et j'ai sélectionner la facture du montant correspondant

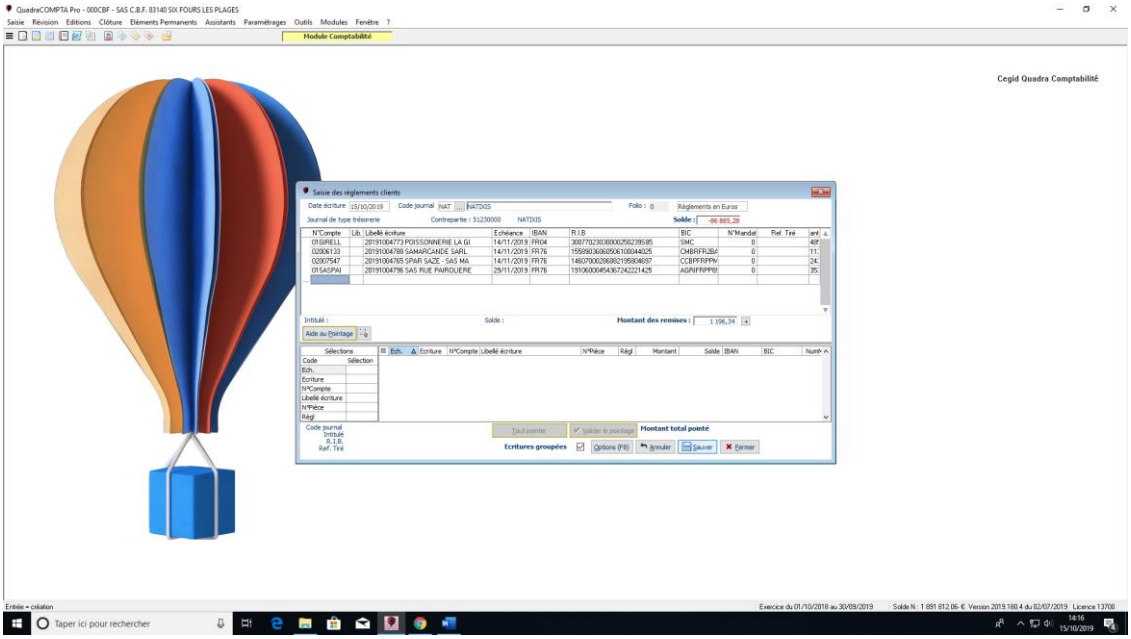

J’ai rentré toutes les traites (LCR : lettre de change relevé)

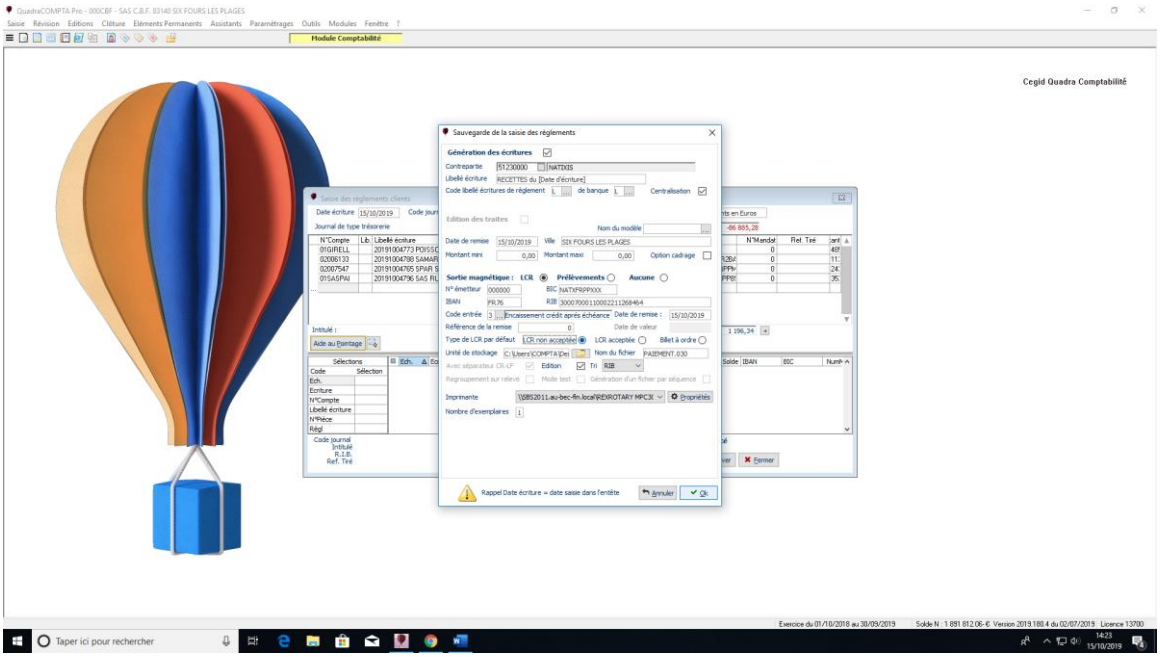

J’ai entré toutes les informations nécessaires

<u>Etape 2 : Quadra ETEBAC</u>

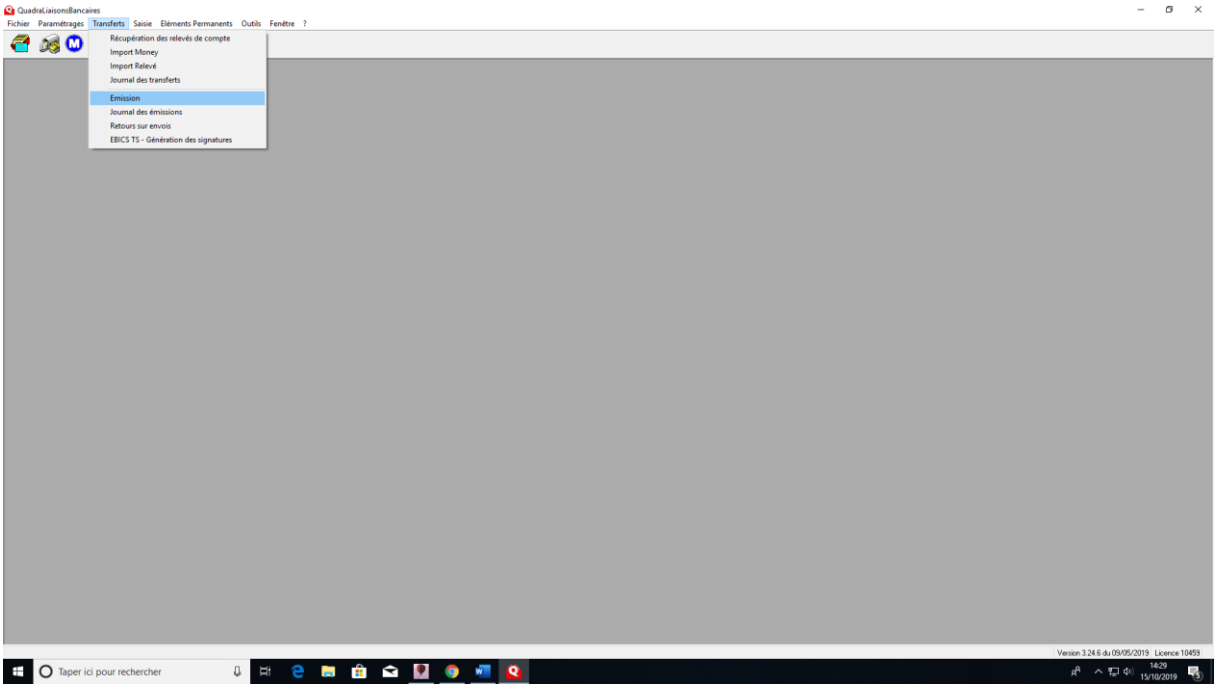

Je suis allé sur quadra ETEBAC dans l’onglet « émissions »

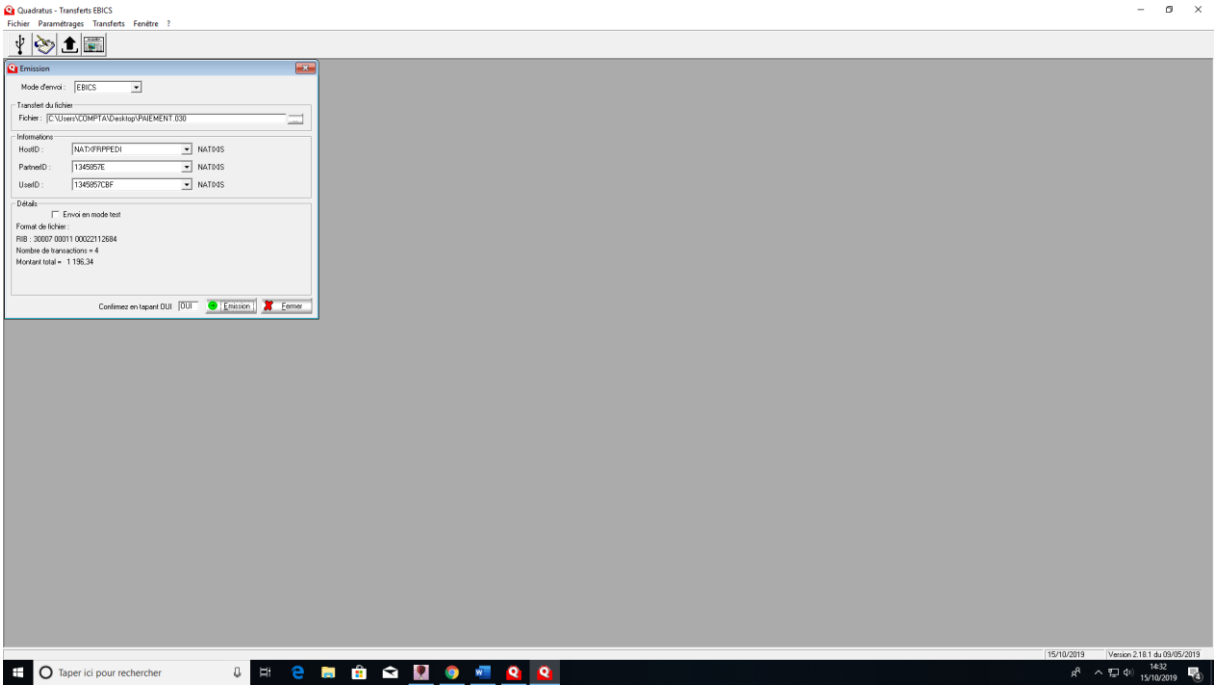

J’ai rentré les informations nécessaires puis j’ai appuyé sur « émissions »